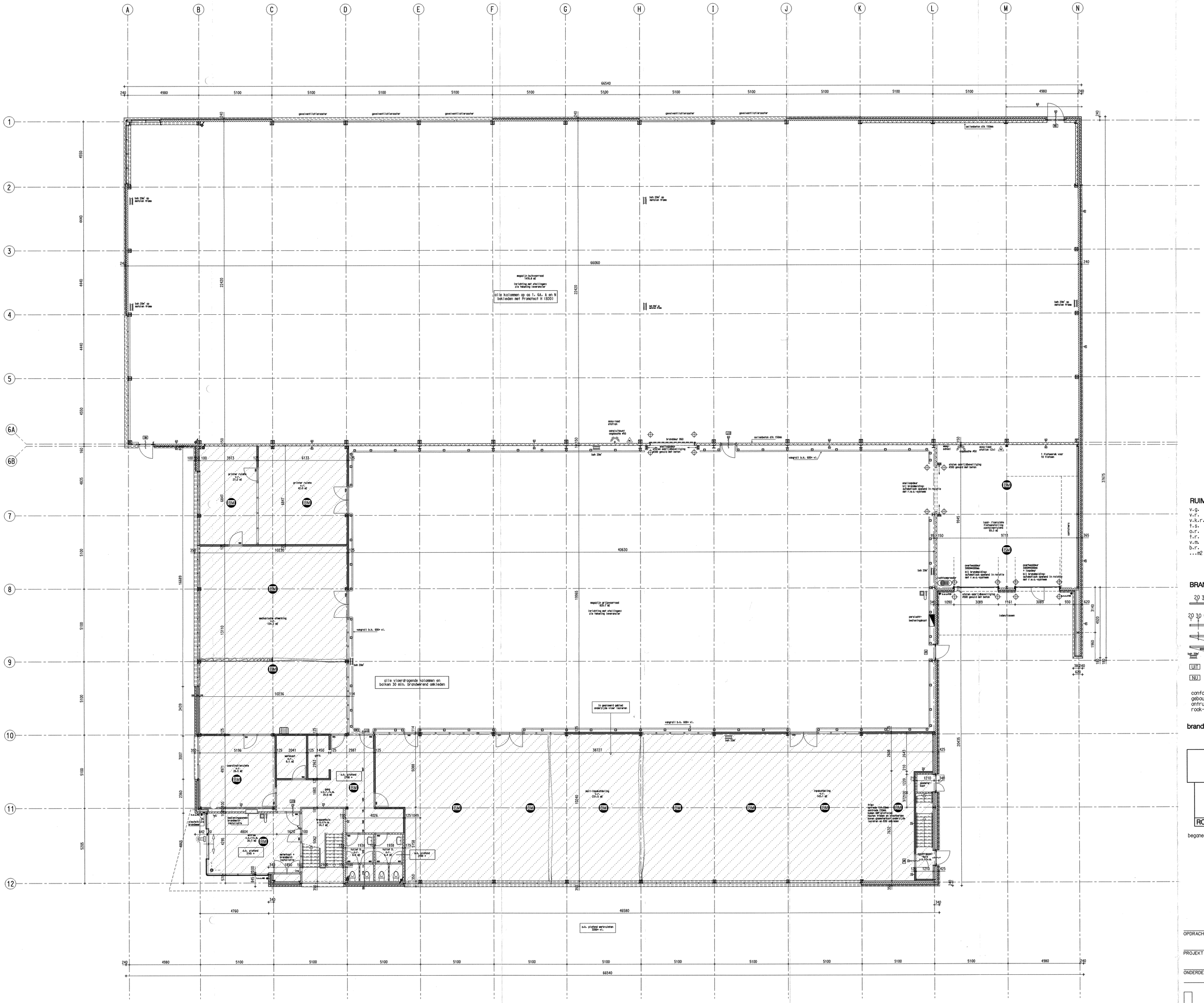

RUIMTEAANDUIDING

v.g.	verblijfsgebied
v.r.	verblijfsruimte
v.k.r.	verkeersruimte
t.s.	toegangkelijkheidssektor
o.r.	overige ruimten
t.r.	technische ruimte
v.m.	vluchtmogelijkheid
b.r.	buitenruimte
...m2	netto gebruiksoppervlakte

MATERIALEN

- baksteen schoon metselwerk
- cellenbetonelementen (dikte als aangegeven)
- lichte scheidingswand (cellenbetonpanelen)
- kalkzandsteen amsteiformaat dik 100mm
- Metal-Studwanden: geluidsisolatie (in het werk gemeten): 37 dBA (N.B. aansluitingen en puien)

BRANDVEILIGHEID

- 20 30 60 — konstruktie 20, 30 resp. 60 min. WBDBO
- 20 30 60 — pui met deur/glas 20/30/60 min. WBDBO
- zelfsluitende deur
- dagmaat + draairichting deur
- brandslanghaspel slanglengte 20m'
- UIT — armatuur noodverlichting met opschrift "UIT"
- NU — armatuur noodverlichting met opschrift "NOODUITGANG"

conform nadere opgave installatieadviseur gebouw voorzien van brandmeldinstallatie/ ontruimingsinstallatie/ rook-/warmte afvoerinstallatie

- flitslamp
- slowhoop
- handbrandmelder type: XP 95 bij brandslanghaspels
- BM — ionisatierookmelder type: XP 95
- persluchtbedieningskast H=B=600x400x200 G4-R2-B4
- luchtcompressor B=H=D=1100x810x310 CS 190/90 220V
- EURA-G 220-13 PB(DIN ALU-150 H=B=2920x2200 sparing: 2920x2200
- EURA 240-13 PB(DIN ALU-150 L=B=2920x2400 gewicht: 108 kg sparing: 2920x2400

brandcompartimenten

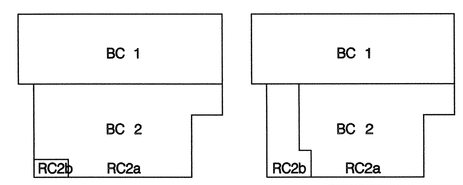

begane grond — te verdieping

lagenmaat = 81 mm. uitzetten vanaf Peil

vloerpeil = 11.70+ N.A.P.

AANNEMING...	
INGEKOMEN:	12-10-98
GECONTROLEER	
UITGEGAAN NAAR	
WERK NR.	9806

OPDRACHTGEVER : Aannemingsbedrijf Verkerk Zevenaar BV

PROJEKT : "Elsevier Bedrijfsinformatie" te Doetinchem

ONDERDEEL : begane grond Edisonstraat 83 Doetinchem

PROJEKTNR: 657

SCHAAL	1:100
DETAILS	
GETEKEND	
DATUM	07-10-98
WIJZ. A	
WIJZ. B	
WIJZ. C	
WIJZ. D	
WIJZ. E	
TEK.NR	G-02

Architektenburo
VAN OUWERKERK GEESINK BNA
Arnhem
Utrechtseweg 167 Postbus 125
6800 AC Arnhem Tel.: 026-443 6972 Fax: 026-445 8832

...\data\657\gebruik\657-g02.dgn Oct. 08, 1998 11:07:07